**1**

Max Bächer, 1962
Zweifamilienhaus, Stuttgart

12

**2**

Hans und Ernst Kammerer, 1953
Zweifamilienhaus, Stuttgart
(Wohnhaus Hieber)

20

**3**

Klaus Hendel, Horst Haseloff, 1963
Mitarbeiter: Wolfgang Hotzel
Zweifamilienhaus, Berlin
(Wohnhaus Rieger)

26

**4**

Kurt Ackermann, 1958
Zweifamilienhaus, Gauting b. München
(Wohnhaus Holzbauer)

30

**5**

Wolf und Reimar Kirchhoff, 1959
Zweifamilienhaus, Wanne-Eickel
(Wohnhaus Hülsebusch)
– Sondertyp –

36

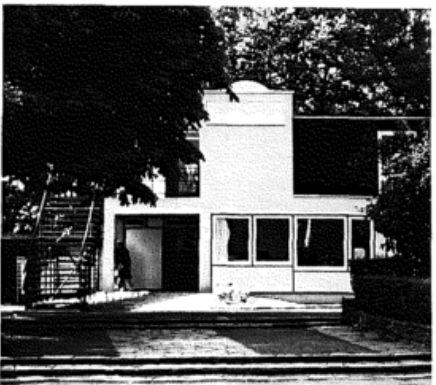
**6**

Walter Schwagenscheidt,
Tassilo Sittmann, 1961
Zweifamilienhaus, Gent
(Musterhaus „Die europäische Wohnung“)
– Sondertyp –

42

**7**

Harald Deilmann, 1957
Zweifamilienhaus, Münster/Westfalen
(Wohnhaus Görtz)
– Sondertyp –

48

Seite

8

Walther und Bea Betz, 1958
Dreifamilienhaus, Würzburg
(Wohnhaus Ziegler)
– Sondertyp –



54

9

Richard J. Neutra, 1942
Zweifamilienhaus, Westwood/Kalif.
(Kelton Apartments)



62

10

Richard J. Neutra, 1948
Fünffamilienhaus, Westwood/Kalif.
(Kievman Apartments)
– Sondertyp –

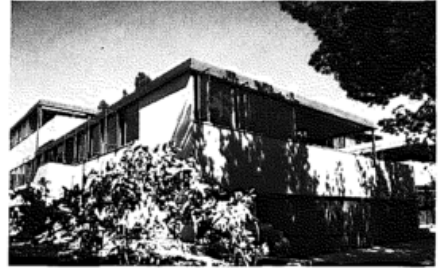

68

11

Gian Paolo Revelant, 1957
Zweifamilienhaus, Falconara/Italien



74

12

Max Bächer, 1957
Zweifamilienhaus, Stuttgart

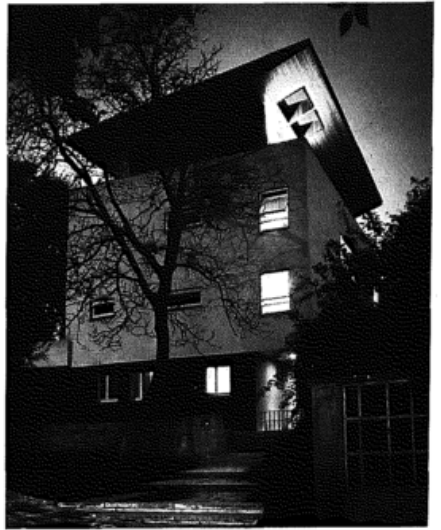

78

13

Ico und Luisa Parisi, 1960
Dreifamilienhaus, Rom
(Wohnhaus Dr. Fago)



86

**14**

Gerhard Schwab, 1954
Dreifamilienhaus, Stuttgart

92

**15**

Alberto Camenzind, Bruno Brocchi, 1959
Dreifamilienhaus, Lugano

104

**16**

Manfred Schempp, 1954
Dreifamilienhaus, Stuttgart

110

**17**

Manuel Rosen, 1957
Dreifamilienhaus, Mexico-City

116

**18**

Fritz Stucky, Rudolf Meuli, 1956
Dreifamilienhaus, Zug/Schweiz

120

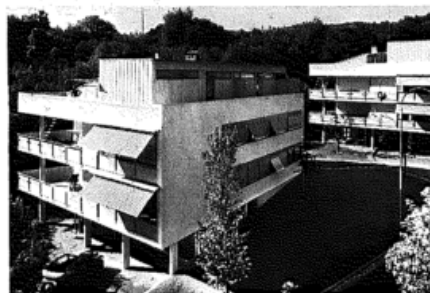
**19**

Alfred Roth mit
Emil Roth und Marcel Breuer, 1936
Mehrfamilienhäuser, Zürich

128

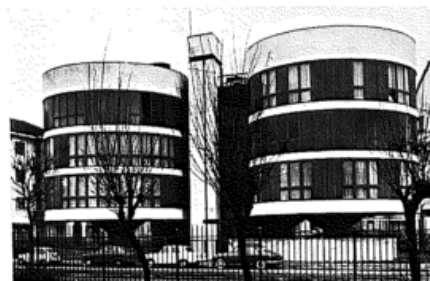
**20**

Angelo Mangiarotti und
Bruno Morassutti, 1961
Mehrfamilienhaus, Mailand

134

**21**

Franz Meister, 1961
Mehrfamilienhäuser, Muri b. Bern

140

22

Claude Paillard, Peter Leemann, 1960
(Büro Cramer + Jaray + Paillard)
Terrassenhaus in Zürich-Witikon
(Sechsfamilienhaus)

144



23

Fritz Stucky, Rudolf Meuli, 1960
Terrassenhäuser, Zug/Schweiz

156



24

Y. Mimar Halük Baysal,
Melih Birseli, 1955
Mehrfamilienhäuser, Bebek/Istanbul

162

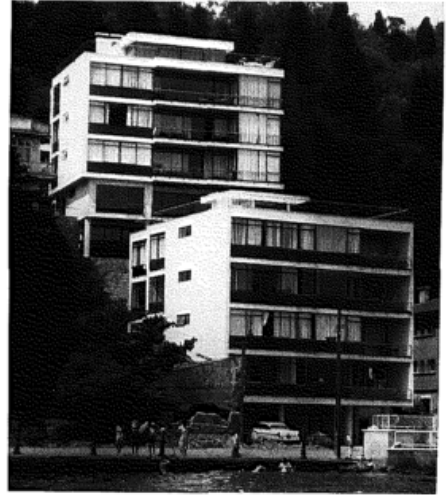

25

Carlo und Rino Tami, 1952
Haus „Solatia“, Lugano
(Fünffamilienhaus)

168

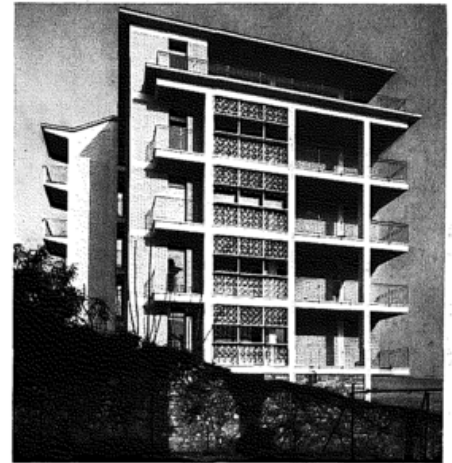

26

Denys Lasdun & Partners, 1961
Apartmenthaus, London
(Siebenfamilienhaus)

174



27

Manuel Rosen, 1959
Wohnhochhaus, Mexico-City
(Zehnfamilienhaus)

184

