

1 Netscape optimal installieren

- 1.1 Netscape installieren und individuell einrichten 15
 - Wo erhalte ich den Netscape Communicator? 15
 - Wie unterscheiden sich Basis-, Komplett- und Profiversion? 16
 - Wie installiere ich Netscape auf meinem System? 17



Netscape auf die persönlichen Einstellungen anpassen 23

- Wie richte ich Netscape für den Zugriff über einen Proxy-Server ein? 30
- 1.2 Voraussetzungen für den Internet-Zugang 32
 - Welche Hardwareausstattung brauche ich? 32
 - Welche Software (neben Netscape) ist unter Windows 95, 98 und 3.1 notwendig? 34
 - Wie suche ich einen Provider als Zugangsanbieter aus? 35
 - Welche Daten muß ich für den Zugang kennen? 36
- 1.3 Windows Internet-tauglich machen 38
 - Was brauche ich für meinen Internet-Zugang unter Windows 95/98? .. 38



Internet-Verbindung unter Windows 95 einrichten 38



Internet-Verbindung unter Windows 98 einrichten 48

Was brauche ich für meinen Internet-Zugang unter Windows 3.1? 54



Internet-Verbindung unter Windows 3.1 einrichten 55

- 1.4 First Contact: Auf ins Netz! 59
 - Wie funktioniert die Internet-Einwahl? 59
 - Wie nutze ich die verschiedenen Netscape-Komponenten? 64
 - Und wie komme ich wieder raus? 67

15

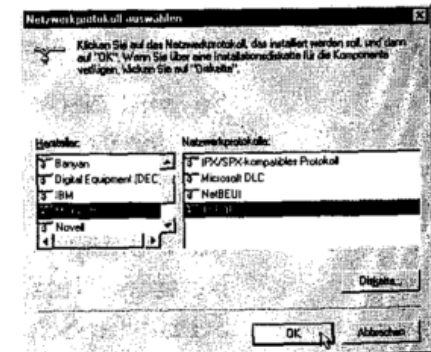

2 T-Online, AOL, CompuServe: Netscape und Online-Dienste

- 2.1 Netscape und T-Online 69
 - Wie richte ich den T-Online-Zugang ein? 70
 - Wie läuft Netscape über den T-Online-Zugang? 70
 - Wie nutze ich mein T-Online-Postfach mit dem Messenger? 73
 - Wie verschaffe ich mir 32-Bit-Power in T-Online? 73

69



2.2	Netscape und AOL	77
	Wie richte ich den AOL-Zugang ein?	77
	Wie läuft Netscape über den AOL-Zugang?	78
	Was tun, wenn Netscape keinen Netzzugriff durchführt?	79
	Wie bearbeite ich meine AOL-Mail mit Netscape?	80
2.3	Netscape und CompuServe	82
	Wie richte ich den CompuServe-Zugang ein?	83
	Wie läuft Netscape über den CompuServe-Zugang?	84
	Wie nutze ich mein CompuServe-Postfach mit dem Messenger?	85



3 Mit dem Navigator im World Wide Web surfen

89

3.1	Surfen im World Wide Web	89
	Was bietet mir das WWW?	89
	Wie kann ich mit dem Navigator direkt loslegen?	90
	Wie erreiche ich eine Seite im WWW?	91
	Wie komme ich auf Internet-Adressen?	93
	Kann ich die Eingabe von WWW-Adressen etwas abkürzen?	95
	Wie komme ich zu anderen Seiten weiter?	95
	Wie breche ich einen langen Ladevorgang ab?	96
	Was bedeutet die Meldung „Der Server hat keinen DNS-Eintrag“?	96
	Warum erscheint statt der WWW-Seite der Text „404 Not Found“?	98
3.2	Blättern im Info-Kiosk	98
	Wie komme ich in meiner WWW-Tour zu früheren Seiten zurück?	98
	Kann ich schnell mehrere Seiten vor- oder zurückblättern?	99
	Wo kann ich meinen „WWWeg“ nachschlagen?	100
	Wie kann ich länger zurückliegende WWW-Reisen nachstellen?	100
	Was mache ich, wenn ich eine Adresse vergessen habe?	101
	Wie komme ich schnell wieder zurück zur Startseite?	102
3.3	Lesezeichen für WWW-Seiten anlegen	102
	Wie versehe ich meine Lieblingsseiten mit Lesezeichen?	102

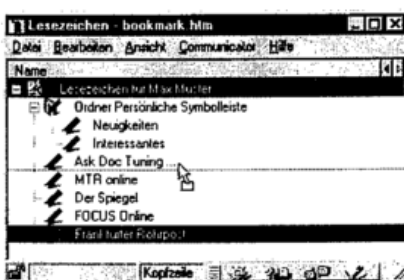

Die Lesezeichensammlung ordnen und verwalten 104

	Wie gruppiere ich die Lesezeichen nach Themengebieten?	107
	Wie lasse ich mir Änderungen an Lesezeichenseiten anzeigen?	109
	Wie kann ich die Lesezeichenlisten weitergeben?	110

Praxisbuch Netscape 4

3.4	Die persönliche Symbolleiste bauen	111
	Wie richte ich mir die persönliche Symbolleiste ein?	111
	Wie lassen sich die Symbolleistenschaltflächen verwalten?	112
	Kann ich mir mehrere Symbolleisten einrichten?	112
3.5	Suchen und Finden im WWW	113
	Wie finde ich Web-Seiten zu interessanten Themen?	113
	Wie erhalte ich bessere Suchergebnisse?	117
	Welche nützlichen Suchdienste gibt es?	117
	Welche Suchdienste gibt es in deutscher Sprache?	119
	Was sind Meta-Suchdienste?	120
3.6	Mehr Spaß beim Surfen	121
	Wie verschaffe ich mir mehr Platz auf dem Bildschirm?	122
	Wie kann ich mit mehreren Fenstern gut surfen?	124
	Wie kann ich WWW-Verweise automatisch in neuen Fenstern öffnen? ...	125
	Wie erhalte ich - ohne Bilder - schnelleren Zugriff?	126
	Wie richte ich mir eine persönliche Homepage zum Start ein?	128
	Wie kann ich ganz ohne Homepage direkt durchstarten?	130
	Was ist mit meinem Cache?	130
	Wie stelle ich den Cache optimal ein?	132
3.7	Surfbrett-Sicherheit	134
	Wie muß ich mit Cookies umgehen?	134
	Was wissen die Homepage-Inhaber von mir?	137
	Warum erscheint bei Eingaben in Web-Seiten manchmal ein Sicherheitshinweis?	138
	Wer kennt meine E-Mail-Adresse?	139
	Was machen Java und JavaScript?	139
3.8	NetWatch: Die Netscape-Kindersicherung	140
	Was ist NetWatch?	140
	Den NetWatch-Filter aktivieren und konfigurieren	141
	Was passiert, wenn zu ladende Seiten die Bedingungen nicht erfüllen?	145
	Wie läßt sich NetWatch wieder ausschalten?	145



Den NetWatch-Filter aktivieren und konfigurieren

Was passiert, wenn zu ladende Seiten die Bedingungen nicht erfüllen?	145
Wie läßt sich NetWatch wieder ausschalten?	145

4 Mit dem Messenger elektronische Post lesen und schreiben 147

4.1	Eine E-Mail schreiben	147
	Wie komme ich zum Netscape-Postamt?	147
	Wie muß ich die E-Mail adressieren und aufbauen?	149
	Wie läßt sich die E-Mail durchs Netz schicken?	151

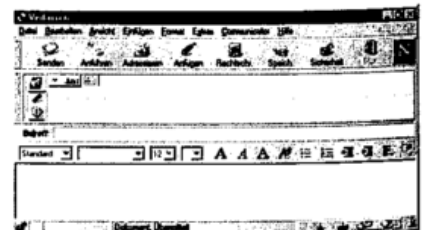
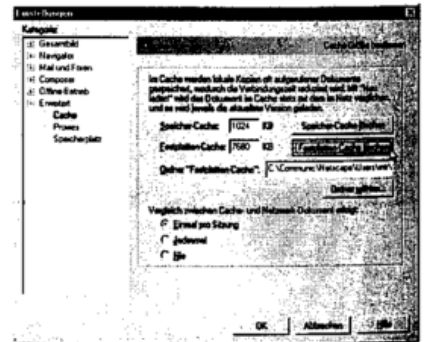
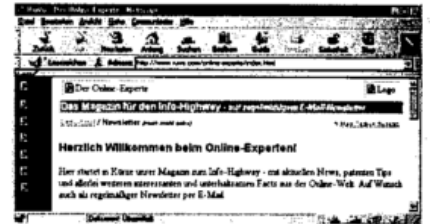

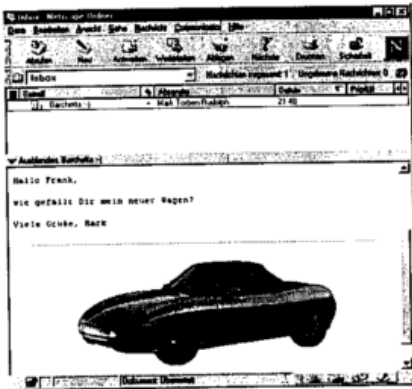

Dateien per E-Mail schicken	154
Wie versende ich eine Mail an mehrere Personen?	157
Was hat es mit dem HTML-Format auf sich?	159
Wie lasse ich vor dem Versand die Rechtschreibung meiner Nachricht überprüfen?	162
4.2 Erhaltene Briefe lesen	164
Wie hole ich meine Post im Netz ab?	164
Wo lese ich meine neuen Briefe?	164
Wie lassen sich angehängte Dateien nutzen?	165
Können E-Mails zerstörerisch sein?	166
Wie schütze ich mich vor unerwünschten Werbe-Mails (Spam)?	167
Wie wehre ich mich gegen Mail-Bomben?	169
4.3 Briefe beantworten und bearbeiten	170
Wie beantworte ich eingegangene Briefe?	170
Wie lasse ich den Originaltext automatisch zitieren?	171
Wie kann ich Nachrichten an andere Personen weiterleiten?	172
Wie sende ich Nachrichten an Teilnehmer von Online-Diensten?	173
Wie sende ich Nachrichten an Handys und Pager?	174
4.4 Briefe vor fremden Blicken schützen	176
Wie mache ich meine Post sicher?	176

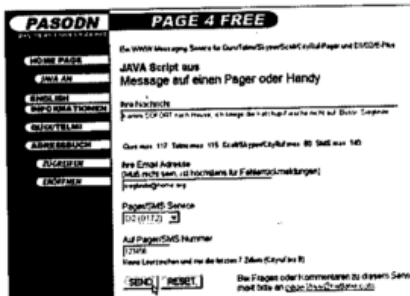

Ein Zertifikat für die digitale Verschlüsselung erhalten



Wie verschlüssele ich meine Post?	184
Individuelle Verschlüsselung einzelner E-Mails	185
Wie lese ich verschlüsselte Nachrichten?	186
Was ist eine Signatur?	186
Wie kann ich sicher sein, daß die Mail wirklich vom angegebenen Empfänger stammt?	187
4.5 Die Briefablage ordnen	189
Kann ich mehrere E-Mail-Konten verwalten?	189
Wie verschaffe ich mir mehr Übersicht im Posteingang?	190
Was zeigen die verschiedenen Spalten an?	191
Wie stelle ich mir die Listenansicht optimal ein?	191
Wie lasse ich die Nachrichten sortieren?	192
Wie kann ich mehrere Ordner anlegen und verwalten?	193
4.6 Filtern eingehender Mails	194
Wie filtere ich eingehende Mails?	194
Wie verknüpfe ich mehrere Kriterien?	197
Wie werden mehrere Filter kombiniert?	198
Wie schalte ich die Filterung wieder ab?	199

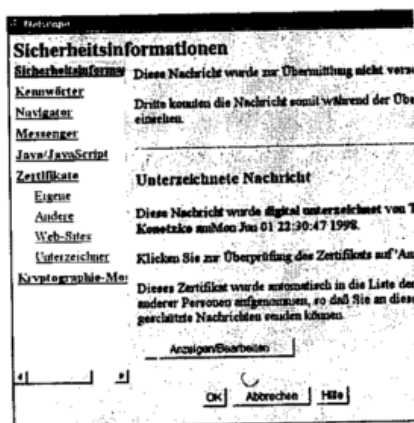

Praxisbuch Netscape 4

4.7	Newsletter und Mailing-Listen	199
	Was sind Newsletter?	199
	Was ist eine Mailing-Liste?	202



An einer Mailing-Liste teilnehmen	203
Das Abonnement wieder kündigen	205
Gibt es auch einen Newsletter oder eine Mailing-Liste zu meinem Lieblingsthema?	205

5 Mit dem Instant Messenger Freunde online treffen **207**

5.1	Freunde online finden	207
	Was ist der Instant Messenger - und wie lassen sich darüber Freunde online finden?	207
	Wo finde ich den Instant Messenger?	208

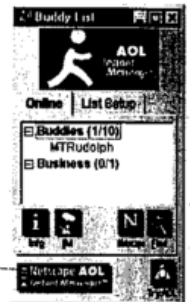

Den Instant Messenger einrichten **209**

	Wie sehe ich, wer online ist?	214
	Wie können mich andere online finden?	216
5.2	Online-Treffs	218
	Wie kann ich mit anderen Teilnehmern in Kontakt treten?	218
	Wie funktioniert eine Online-Unterhaltung?	220
	Wie verändere ich das Layout meiner Nachrichten?	220
	Wie erzeuge ich diese lustigen (oder traurigen) Smileys?	222
	Wie baue ich WWW-Adressen ein?	222
	Wie kann ich mich wehren, wenn jemand zu aufdringlich wird?	223
5.3	Die Privatsphäre schützen	225
	Wie verhindere ich, über den Instant Messenger überwacht zu werden?	225
	Wie schließe ich aus, daß mich bestimmte Leute finden können?	226
	Wie kann ich mich vor bestimmten Teilnehmern schützen?	227
	Wie ändere ich meine E-Mail-Adresse?	229

6 Mit Collabra in den globalen Diskussionsforen mitreden **231**

6.1	Die News lesen	231
	Was sind eigentlich die Newsgroups?	231
	Wie erhalte ich Zugriff mit Collabra?	232
	Wie komme ich an die Adressen der Newsserver?	233

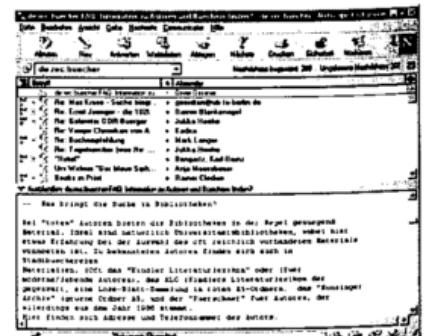

	Wie abonniere ich die gewünschten Gruppen?	234
	Wie lese ich die vorhandenen Artikel?	236
6.2	In den Gruppen mitreden	239
	Wie schreibe ich einen neuen Artikel?	239
	Wie kann ich meine News-Anbindung erst einmal testen?	241
	Wie antworte ich auf andere Artikel?	241
	Wie versende ich einen Artikel in mehrere Gruppen (Crossposting)?	243
6.3	In den Newsgroups noch besser zurecht kommen	243
	Welche Gruppen gibt es eigentlich?	244
	Warum stellt nicht jeder Provider die gleichen Gruppen zur Verfügung? ..	244
	Wie finde ich heraus, ob bei meinem Provider Gruppen fehlen?	245
	Wie kann ich nach Text in einem Artikel suchen?	245
	Wie kann ich nach Artikeln suchen?	246
	Wie läßt sich das ganze Usenet nach Inhalten durchsuchen?	247
	Wie hilft mir die Nachrichtenverkettung, nie mehr den Faden zu verlieren? ..	249
	Kann ich die Newsgroups auch ohne ständige teure Online-Verbindung lesen?	250
6.4	Ordnung in die Nachrichtenzentrale bringen	250
	Welche Funktion haben die verschiedenen Ordner?	251
	Wie verwalte ich meine Nachrichtenordner?	251
	Wie verschiebe oder lösche ich einzelne Nachrichten?	252

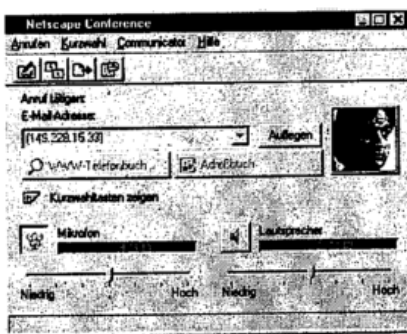
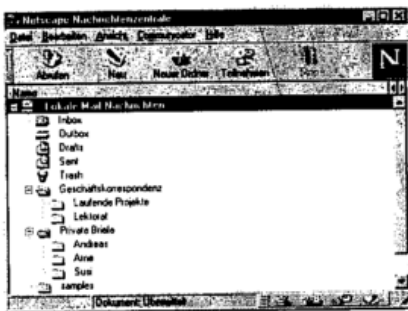

7 Mit Conference weltweit zum Ortstarif telefonieren 257

7.1	Ein Internet-Telefonat führen	257
	Was brauche ich, um telefonieren zu können?	257



Das Internet-Telefon einrichten 259

	Wie funktioniert ein Internet-Telefonat?	265
	Wie rufe ich einen anderen Teilnehmer an?	266
	Wie führe ich ein Conference-Gespräch?	269
	Wie trenne ich die Verbindung wieder?	271
	Wie schlage ich einen Teilnehmer im Telefonbuch nach?	271
	Wie nutze ich die Kurzwahltafeln?	273
7.2	Selbst erreichbar werden	274
	Wie können mich andere Teilnehmer erreichen?	275
	Wie trage ich mich in der Internet-Telefonauskunft ein?	275
	Wie nehme ich eingehende Konferenzanforderungen an?	276
	Wie nutze ich den Anrufbeantworter für Sprachnachrichten per E-Mail? ..	277

Praxisbuch Netscape 4

7.3	Die Conference-Extras nutzen	279
	Wie lassen sich Bildkonferenzen mit dem Skizzenblock durchführen? ...	279
	Wie kann ich mich im Chat-Fenster per Tastatur unterhalten?	282
	Wie versende und empfangen ich Dateien?	284
	Wie kann ich zusammen mit dem Gesprächsteilnehmer im Netz surfen?	286
7.4	Das sollten Sie über Internet-Telefonate wissen	288
	Wie legitim ist die Internet-Telefonie?	288
	Wie sicher ist eine Conference-Verbindung?	289

8 Mit dem Adreßbuch Internet-Kontakte finden und erhalten 291

8.1	E-Mail-Kontakte verwalten	291
	Wie nutze ich das Adreßbuch?	291
	Wie wird eine neue Adresse aufgenommen?	292
	Wie kann ich vorhandene Einträge nachbearbeiten?	294
	Wie lasse ich die Liste sortieren?	294
	Wie kann ich eine gesuchte Adresse schnell finden?	295
8.2	Verwaltete Adressen nutzen	295
	Wie kann ich aus dem Adreßbuch einen Brief adressieren?	295
	Wie verschicke ich ein Rundschreiben?	296
	Wie kann ich einen Anruf tätigen?	297
8.3	E-Mail-Adressen herausfinden	298
	Wie kann ich im Netz nach E-Mail-Anschriften suchen?	298
	Welche weitere Suchservices gibt es?	300
	Kann ich verhindern, daß meine eigenen Daten so gefunden werden? ..	301



9 Mit dem Netcaster aktuelle Infokanäle abrufen 303

9.1	Die Infokanäle im Netz nutzen	303
	Was ist überhaupt so ein Infokanal?	304
	Wie schalte ich mit dem Netcaster durch die Kanäle?	304
	Einen info-Kanal abrufen und abonnieren	307
	Wie lasse ich meinen Lieblingskanal beim Netcaster-Start automatisch laden?	314
	Wie lassen sich die Einstellungen eines Kanals ändern?	315

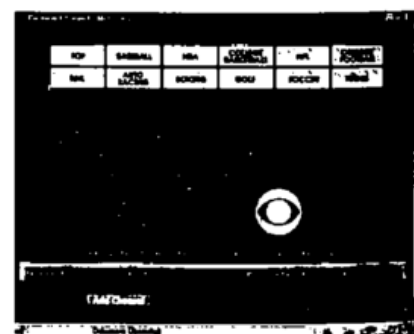

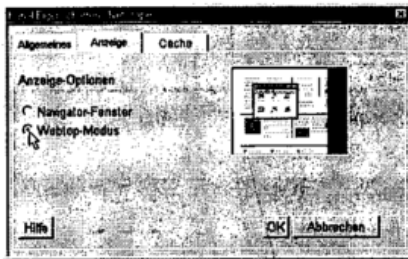

	Wie kann ich beliebige WWW-Seiten im Netcaster abonnieren?	316
	Wie lässt sich ein Abonnement wieder kündigen?	317
	Wie lasse ich den Netcaster wieder verschwinden?	317
9.2	Den Desktop zum Webtop machen	317
	Wie kann ich einen Kanal auf den ganzen Bildschirm vergrößern?	318
	Wie manövriere ich richtig auf dem Webtop?	319
	Wie lässt sich der Webtop wieder schließen?	320
9.3	Netcaster individuell einstellen	321

10 Mit dem Composer eigene WWW-Seiten veröffentlichen 325



10.1	Die eigene Homepage bauen	325
	Wie lege ich ein neues WWW-Dokument an?	326
	Wie bearbeite ich eine schon vorhandene Seite weiter?	327
	Kann ich auch Seiten aus dem WWW bearbeiten?	328



Text für die www-Seite erfassen und gestalten 329

	Wie kann ich Sonderzeichen (z. B. das Copyright-Symbol) einfügen?	333
	Wie lasse ich die Rechtschreibung auf meiner Seite überprüfen?	334
10.2	Die Seite speichern und betrachten	335
	Wie gebe ich der Seite einen Namen?	335
	Wie speichere ich die Seite lokal auf meiner Festplatte?	335
	Wie kann ich schnell das Aussehen der Seite im Navigator überprüfen? ..	336
	Warum sieht die Seite auf dem System eines Bekannten anders aus? ..	337
10.3	Bilder und Spezial-Layouts einbauen	337
	Wie füge ich Grafiken ein?	337
	Wie nutze ich Farben und Hintergründe?	339
	Wie ändere ich das Absatz-Layout (z. B. für Listen und Aufzählungen)? ..	340
	Wie strukturiere ich den Inhalt durch Überschriften und Trennstriche? ...	342
	Wie gestalte ich Tabellen und mehrspaltige Layouts?	343
10.4	Die Seite mit anderen WWW-Adressen verknüpfen	345
	Wie füge ich Verweise auf andere Seiten ein?	345
	Wie nutze ich eine Grafik als Verweis?	347
	Wie erstelle ich lokale Verweise auf die gleiche Seite?	347
10.5	Mustervorlagen und Assistenten nutzen	348
	Wie hilft mir der Assistent beim Homepage-Bau?	348
	Wie lassen sich mit Mustervorlagen neue Seiten schnell erstellen?	349

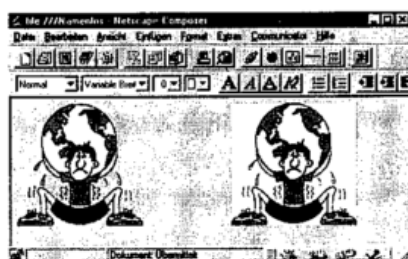

Praxisbuch Netscape 4

10.6	Die Seite ins Netz hängen	351
	Wo kann ich meine Homepage ablegen?	351
	Wo finde ich kostenlosen WebSpace?	352
	Wie übertrage ich die Seiten ins WWW?	353
	Wie lege ich meine Homepage bei T-Online ab?	355
	Wie lege ich meine Homepage bei AOL ab?	358
	Wie lege ich meine Homepage bei CompuServe ab?	361
	Was mache ich, wenn Netscape die Übertragung nicht selbst durchführen kann?	365

Stichwortverzeichnis

369

