

PC/PraxisBuch

Rainer Werle

Mehr Power für **T-Online**

DATA BECKER

Praxishuch Mehr Power für T-Online

1	Kurz vorgestellt: Das verbirgt sich hinter T-Online	13
1.1	Das brauchen Sie, um loslegen zu können	13
1.2	T-Online - Der größte deutsche Online-Dienst	13
2	Bevor es los geht - T-Online installieren	17
2.1	Was ist T-Online ...	17
2.2	... und was ist das Internet?	18
2.3	So gehen Sie online	18
	Die Hardware	19
	Die Software liefert die Telekom auf CD-ROM	20
	Die Installation - erfreulich einfach	21
	Die eigentliche Installation von T-Online	23
	Die installierte Software einrichten	27
	Zweierlei Netscape	31
	Die Homepage-Software installieren	35
2.4	Ein Blick ins Portemonnaie - Was T-Online kostet	36
3	Und so sieht die Praxis aus: T-Online nutzen	41
3.1	Das erste Mal online	41
	CEPT und KIT	42
3.2	Wie finde ich was?	47
3.3	CEPT-Angebote: So finden Sie sich zurecht	48
3.4	Nicht alles ist kostenlos!	54
	Die Seite *92#: Die Gebühren im Griff	55
	Schaltfläche konfigurieren:	
	Der schnelle Weg zur Gebührenanzeige	56
	Die Seite *05#: Ihre persönlichen Daten	60
3.5	Zu Ihrer Sicherheit - Paßwort ändern	62
3.6	Der Mitteilungsempfang	66

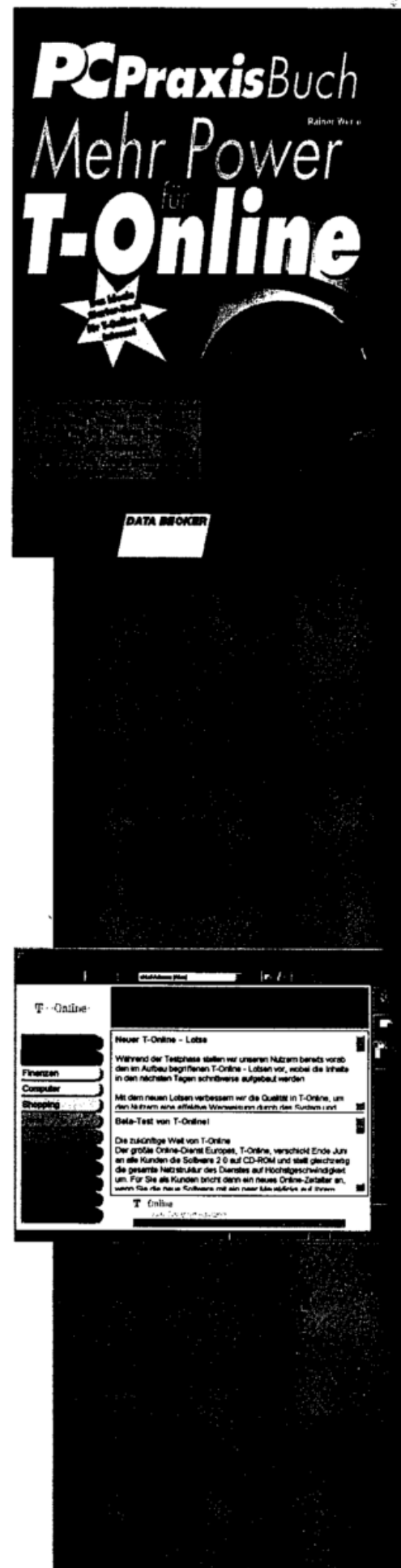

3.7	Einer für alle: Ein Account – viele Mitbenutzer	68
3.8	Round the World – Freizügigkeit bei T-Online	74
3.9	Wie Sie ausländische Btx-Systeme nutzen	75
3.10	Für später: Speichern und Drucken von Seiten	81
	Seiten im CEPT-Standard speichern und ausdrucken	82
	Seiten im KIT-Standard speichern und ausdrucken	84

4 Suchen und finden: Recherchen in T-Online **89**

4.1	So finden Sie verschiedene Anbieter	89
	Komplexe Suchanfragen	90
4.2	Billiger als die Auskunft – T-Online als Telefonbuch	92
4.3	Informationsquellen – Datenbanken in T-Online	97
	Ein Dichter, der auch komponierte	97
	Auch bei Datenbanken ist nicht alles kostenlos	101
4.4	Shopping in T-Online	109

5 Homebanking am PC – Kontoführung von zuhause aus **113**

5.1	Zweimal müssen Sie noch zur Bank gehen	114
	Das will die Bank von Ihnen wissen	114
	Von PINs und TANs	115
5.2	So melden Sie sich an	116
	Die Eröffnungs-PIN ändern	124
	Die Grundfunktionen der Homebanking-Software	126
	Die PIN ändern	130
	TANs aktivieren	133
5.3	Möglichkeiten und Risiken von Homebanking	135
	Den Kontostand und Umsätze abfragen	135
	Eine Überweisung vornehmen	139
	Daueraufträge bearbeiten	146
	Auch Kleinvieh macht Mist	149

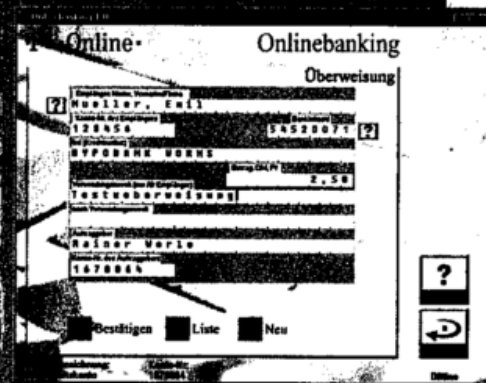

5.4 Homebanking mit Quicken	152
Quicken und T-Online	152
Quicken für T-Online einrichten	153
Kontoinformationen einholen	157
Überweisungen tätigen	159
Zum guten Schluß	161

6 E-Mail: Schneller als die "Schneckenpost" 163

6.1 Der erste Schritt zu E-Mail	164
So lautet Ihre E-Mail-Adresse	164
Alias: Namen prägen sich besser als Zeichen ein	165
6.2 Erst mal testen - Eine E-Mail an Sie selbst	169
Diese Angaben benötigen Sie	170
Umlaute? Besser nicht!	172
Ab geht die Post	173
6.3 Ein Adreßbuch ist stets nützlich	177
6.4 Wie Sie einen Brief mit Anlagen versenden	182
6.5 Habe ich Post bekommen?	185
So sehen Sie im Briefkasten nach	185
Reply: Um Antwort wird gebeten	189
Signaturen: Ja, aber ...	192
E-Mail-Absender ohne Geheimnisse	195
6.6 Faxen unter T-Online	197
So schicken Sie ein Fax	197
6.7 Andere Möglichkeiten – Telebrief, Cityruf, Telex	201
6.8 Bequeme E-Mail-Verwaltung mit MS-Outlook	202
Installation von MS-Exchange	202
Installation von MS-Outlook	204
Einrichten von Internet-Mail in Outlook	205
Nachrichten senden und empfangen mit MS-Outlook	208
Versenden und Empfangen von E-Mail	211

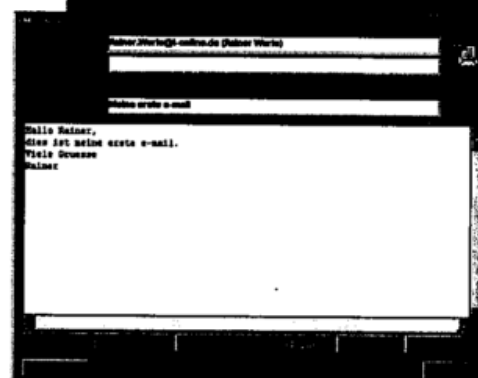

9 Treffpunkt Internet: Diskutieren und Plaudern 279

9.1 Newsgroups – Heiße Diskussionen zu interessanten Themen 279

- Der Newsreader ist in Netscape bereits eingebaut 279
- Und so geht's 282
- An einer Diskussion teilnehmen 288
- Akronyme und Smileys 292
- Was Sie zum Newsreader noch wissen sollten 295

9.2 Hallo, wie geht's? – Chatten im Internet 297

- Die Software gibt's im Internet 297
- So benutzen Sie Internet-Software, die T-Online nicht kennt 298
- Eumel grüßt Blümchen 298
- mIRC konfigurieren 299
- Nun geht es los: 303

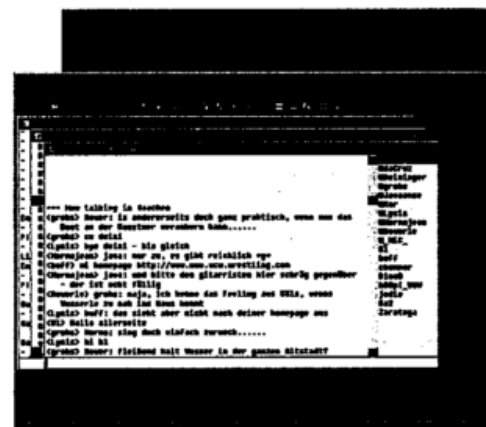

10 So benutzen Sie T-Online als Provider 309

10.1 Der erste Schritt: Das DFÜ-Netzwerk für T-Online einrichten 309

- Das DFÜ-Netzwerk installieren 310
- Das DFÜ-Netzwerk für T-Online konfigurieren. 314
- Wie Ihr Benutzername lautet 319

10.2 Ihre Homepage im World Wide Web 321

- So lautet die Adresse Ihrer Homepage 321
- So erstellen Sie eine eigene Homepage 322
- Tools zur Homepage-Erstellung 330
- Wie werden die Daten übertragen? 332
- Der Homepage-Administrator 337

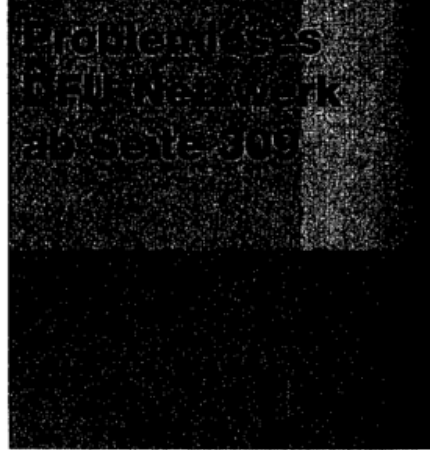
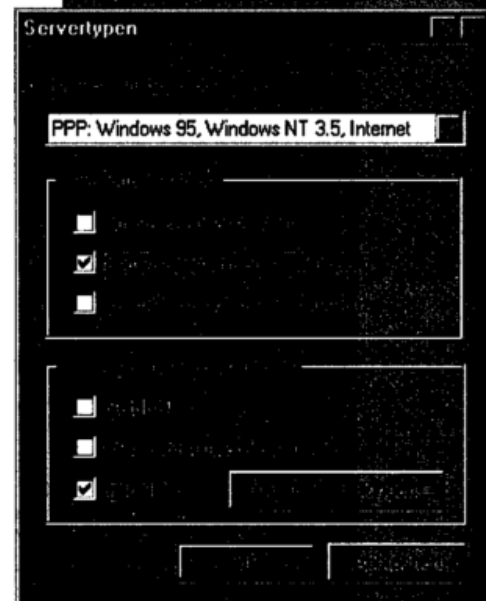

11 Erste Hilfe im Notfall 339

- 11.1 Die Installation von Modem und ISDN-Karte 339
 - Modem-Befehle von Hand eingeben 346
- 11.2 Die häufigsten Probleme in T-Online 347
- 11.3 Rund um Internet und Netscape 349
- 11.4 Internet Explorer & Co: Weitere Software 353
- 11.5 Wenn's mal nicht klappt –
Tips zu Problemen mit T-Online 2.0 355

12 Was Sie besser lassen sollten ... 359

- 12.1 Paßwörter gehören unter Verschuß 359
- 12.2 Virenschutz ist wichtig 360
- 12.3 Wie sicher sind meine Daten? 360
- 12.4 Mitbenutzer und Freizügigkeit:
Ja, aber mit Vorsicht! 361

Anhang 363

Stichwortverzeichnis 369

